SKS - Artikel für den 09. Dezember 2022

ERGEBNISSE VERBANDSRUNDE

Am vergangenen Sonntag wurde der 4. Spieltag der Verbandsrunde ausgetragen, mit drei überragenden Ergebnissen für unsere Mannschaften.

Mitkonkurrent distanziert

Landesliga: SKS 1 – SSV Bruchsal 4,5:3,5

Einen hauchdünnen, schwer erkämpften Heimsieg landete unser Flaggschiff gegen die starken Gäste aus Bruchsal. Die DWZ-Prognose sagte einen ganz knappen Heimsieg voraus, und genauso kam es dann auch!

Auch dieses Mal gab es wieder viele neue Gesichter zu sehen, Premiere gegen diesen Gegner! Los ging es mit einem unspektakulären Remis durch Benno Jaeschke an Brett 1. Die frühe Führung der Gäste glich Elmar Bahnmüller postwendend am 4. Brett aus. Beim Zwischenstand von 1,5:1,5 war viel Spannung in der Luft.

Leider konnte Bodo-Falk Hoffmann an Brett 6 seine gute Stellung nicht zum Tragen bringen und musste sich mit einem halben Punkt zufriedengeben. Nach der Hälfte der gespielten Partien stand es also 2:2 Unentschieden. Claus Sauter erzielte nach einem Einsteller seines Gegners den wichtigen Führungstreffer zum 3:2. Damit schien der Ausgang dann schon so gut wie besiegelt, denn in den restlichen Partien „winkten“ mindestens 1,5 Punkte.

Als Felix Jaeschke wie erhofft auf 4:2 erhöhte, war die Vorentscheidung gefallen. Die Gäste erzielten zwar prompt wieder den Anschlusstreffer zum 4:3, aber nun hing alles von Andreas Jansens Partie ab. Der stand zwar in einer blockierten Stellung etwas besser, allerdings auch nicht klar auf Gewinn. Andreas tat nun das einzig Richtige, wickelte routiniert zum Remis ab und sicherte so den äußerst knappen 4,5:3,5-Mannschaftssieg.

Somit wurde ein Mitkonkurrent distanziert und man bleibt im Aufstiegs-Rennen! Mit 8:0 Punkten liegt unsere Erste punktgleich hinter Tabellenführer Karlsruher SF 2 auf Platz 2. Die Spannung vor dem großen Showdown in Runde 6 steigt damit noch weiter!

Favoritenrolle bestätigt

Bereichsliga: SKS 2 – SF Heidelberg 3 5,5:2,5

Ihrer Favoritenrolle letztendlich gerecht wurde die Zweite im parallel ausgetragenen Heimkampf gegen den Mitaufsteiger SF Heidelberg 3.

Zunächst gelang ein Auftakt nach Maß per „Doppel-Manske“: Thomas siegte kampflos, und Alexander überlistete seinen Gegner bereits in der Eröffnung. Das bedeutet eine schnelle 2:0-Führung. Nach dem Anschlusstreffer der Gäste stellte Bastian Jansens Sieg den alten Abstand wieder her: 3:1.

Nachdem Viktor Wall und Christos Karaissaridis sich von ihren beiden Gegnern remis getrennt hatten, stand es 4:2. Ein Mannschaftspunkt war schon sicher.

Jörg Manske sicherte dann in einer packenden Zeitnotschlacht mit seinem Remis endgültig den Mannschaftssieg. Hans-Peter Stumpf setzte dank perfekter Endspielbehandlung das Sahnehäubchen noch obendrauf! 5,5:2,5!

Der tolle Saisonstart wurde bestätigt, mit 6:2 Punkten mischt die Dritte aktuell sogar im Aufstiegsrennen mit!

Tabellenführer deklassiert

Kreisklasse C: SK Mühlhausen 3 – SKS 4 0,5:7,5

Einen ganz schweren Brocken hatte die Vierte vor der Brust. Man reiste zum Tabellenprimus Mühlhausen.

Bedingt durch die Spielpause der Dritten konnte die Mannschaft verstärkt werden, und das zahlte sich aus. So wurde mit Heike Alberts und Ailin Rafikova ordentlich „Mädels-Power“ aufgeboten, und man war plötzlich sogar leicht favorisiert. Die DWZ-Prognose orakelte einen 4,5:3,5-Sieg unseres Teams.

Was dann aber ablief, kann man ruhig als „Wunder von Mühlhausen“ bezeichnen. Denn die gesamte Mannschaft zeigte eine Leistung wie aus einem Guss und siegte sensationell hoch mit 7,5:0,5.

Bereits im ersten Durchgang machten Ailin, Heike, Maxim Röschlein und Leon Schneider mit ihren Gegnern kurzen Prozess und lagen überraschend deutlich mit sage und schreibe 4:0 in Front. Auswärts beim Tabellenführer!

Auch im zweiten Durchgang ließ man nicht mehr locker, im Gegenteil. Man fuhr durch Heike, Maxim und Leon noch drei weitere schöne Einzelsiege ein und gestattete den Gastgebern lediglich das Ehrenremis am ersten Brett. Am Ende stand ein nie für möglich gehaltener 7,5:0,5 Auswärtssieg. Auf der Rückfahrt wurde viel gesungen und gelacht …

Durch diesen Sieg kletterte die Vierte auf Platz 8 und hat mit 2:6 Punkten wieder Anschluss ans Tabellen-Mittelfeld hergestellt.

HEUTE ABEND TRAINING MIT ADRIAN GSCHNITZER

Heute Abend um 20:00 Uhr wird das Training mit dem Walldorfer Top-Spieler und Internationalen Meister Adrian Gschnitzer fortgesetzt.

Adrian analysiert mit Euch Partie-Fragmente und Schlüsselpositionen, die Ihr vorher eingereicht habt. Wer sich mit Adrians Hilfe individuell verbessern will, sollte das auf keinen Fall verpassen!

BEZIRKSEINZELMEISTERSCHAFT STARTET NÄCHSTE WOCHE

Anlässlich des 75-jährigen Vereinsjubiläums findet in unseren Vereinsräumen in der Pestalozzi-Schule die **Bezirkseinzelmeisterschaft** des Schachbezirks HD **2022/23** statt.

Besonderheit: Das Turnier wird zusätzlich als **Vereinsmeisterschaft** des SKS gewertet.

Gespielt werden 7 Runden Schweizer System.

Runde 1 beginnt am nächsten Freitag, 16. Dezember, um 20:00 Uhr. Anmeldeschluss ist 19:30 Uhr.

Da die Startplätze begrenzt sind (max. 40 TN), bitten wir um frühzeitige Anmeldung!

FINALE DER BLITZMEISTERSCHAFT

Am vergangenen Freitag wurde die 10. und letzte Runde der allseits beliebten Vereinsblitzmeisterschaft ausgetragen. Immerhin 9 Schachwütige waren trotz Fußball-WM am Start.

Und siehe da! Schon wieder durfte ein neuer Name in die Liste der diesjährigen Tagessieger eingetragen werden! Denn **Andreas Fangerau** sicherte sich ungeschlagen mit glänzenden 7:1 Zählern den ersten Platz vor dem seit mehreren Runden als Gesamtsieger feststehenden Claus Sauter (6 Punkte) und Jörg Manske (5 Punkte).

Herzlichen Glückwunsch!

JUGENDSCHACH

Heute Abend Diplom-Vorbereitung

Heute Abend wird wieder seriös gearbeitet, nachdem am vergangenen Freitag bei der Königsjagd mit Jörg die Fetzen geflogen sind.

Die Vorbereitung auf die schweren Prüfungen zum Schach-Diplom steht heute Abend im Fokus. Ab 18:00 Uhr wird trainiert, wir freuen uns auf zahlreiches Erscheinen!

Jugendweihnachtsfeier am 16. Dezember

Nächste Woche ist es endlich soweit!

Am Freitag, den **16.12. um 18:00 Uhr** beginnt in der Pizzeria Minigolf in der Jahnstr. 9 unsere große Jugend-Weihnachtsfeier.

Anmelden nicht vergessen!

HOMEPAGE

Schaut mal auf unserer Homepage vorbei:

https://www.sk-sandhausen.de/

Dort findet Ihr neben der elektronischen Version dieses Artikels auch alles andere Wissenswerte rund um den SKS. Unbedingt mal reinschauen!

VERBANDSRUNDE

22.01.2023
12.02.2023
05.03.2023
02.04.2023
07.05.2023

TERMINE

09. Dezember

18:00 Jugend Diplom-Training
20:00 Training mit IM Adrian Gschnitzer

16. Dezember

18:00 Jugend-Weihnachtsfeier
20:00 Bezirkseinzelmeisterschaft 1. Runde

08. Januar 2023

10:00 Bad. MaPo: SF Bad Mergentheim - SKS

13. Januar 2023

20:00 Bezirkseinzelmeisterschaft 2. Runde

28. Januar 2023

18:00 Winterfeier im Restaurant Bauer

STELLUNG DER WOCHE (NR. 256)

Schwarz schlug soeben mit 1. …Dd4xf4 einen weißen Bauern. Wie kann Weiß den letzten Zug bestrafen?

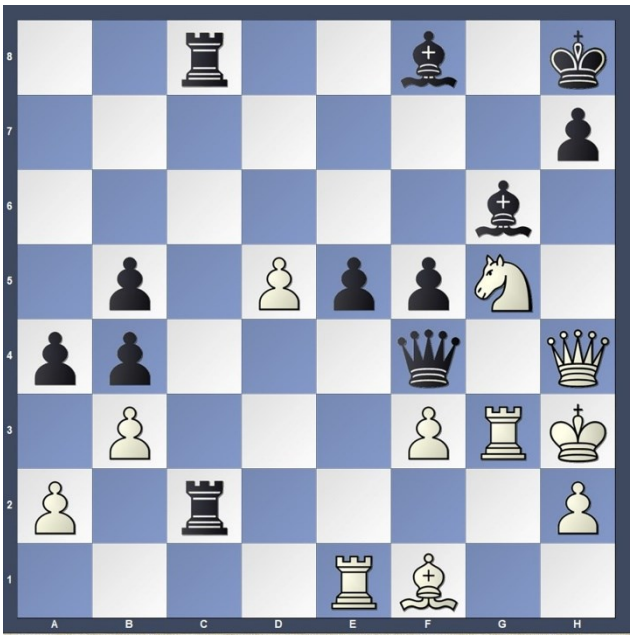

Auflösung in der nächsten Ausgabe.

Lösung Nr. 255:

Mit dem Springerabzug 1. …Sg2-h4+ schafft Schwarz klare Verhältnisse. Nach 2. Kf1-g1 setzt 2. … De4-g4 matt, nach 2. Kf1-e1 ist 2. … Sh4xSf3 auch matt.